



Protocolo de Vigilância da Higienização de Mãos da Comissão de Controle de Infecções Relacionadas à Assistência à Saúde (CCIRAS) – Hospital das Clínicas da Faculdade de Medicina de Botucatu (HCFMB)

PRODUÇÃO TÉCNICA

AUTORES:

Mestrando: Danilo Galvão Teixeira

Orientador: Ricardo Augusto Monteiro de Barros Almeida

Co-orientadores: Ricardo de Souza Cavalcante, Sebastião Pires Ferreira Filho

Colaborador: Carlos Magno Castelo Branco Fortaleza

Projeto realizado visando a aferição da taxa de adesão à higienização das mãos para orientar a necessidade de implantação e manutenção de intervenções educacionais.

Nosso trabalho deverá auxiliar a criação de intervenções dirigidas ao combate dos principais problemas associados a infecção relacionada à assistência à saúde (IRAS)

Objetivos

Implantação de uma ferramenta de fácil uso para aferição das taxas de adesão a higiene das mãos antes, durante e após a aplicação de medidas específicas.

Resumo

A higiene das mãos é consagrada como a principal medida de prevenção de infecções relacionadas à assistência à saúde. Apesar do grande impacto, é constatado que os profissionais envolvidos na assistência à saúde não são aderentes a práticas adequadas de higiene das mãos. Mesmo em grandes centros no primeiro mundo as taxas de adesão a higiene das mãos são baixas e de difícil melhora, mesmo com campanhas adequadas, chegando no máximo a 60%.

Devido a grandes taxas de infecção nos ambientes hospitalares, é necessário aferir de forma adequada a taxa de adesão de higiene das mãos. Antes de realizar alguma intervenção é necessário aferir uma taxa basal, com consecutivas aferições durante as intervenções propostas para acompanhar a efetividade das mesmas. Propomos, através desse protocolo, uma forma adequada para realizar essas aferições antes, durante e após intervenções, com o intuito de elevar as taxas de adesão à higiene das mãos em nosso serviço de saúde.

Introdução

A higienização das mãos tem papel central no controle de infecções associada à assistência à saúde, sendo uma medida simples, de baixo custo e extremamente impactante no controle de microrganismos. Apesar de ser uma medida de fácil aplicação, nota-se que grande parte dos profissionais não realizam a higiene de mãos de forma adequada.

A Organização Mundial de Saúde (OMS), por meio da Aliança Mundial para a Segurança do Paciente, tem realizado esforços constantes para elaboração de estratégias para implantação e adesão da prática de higienização das mãos.

No intuito de aferir a adesão em nosso serviço, desenvolvemos a partir da literatura disponível, um processo de vigilância não intervencionista que terá como base os seguintes conceitos:

Momentos-chave para higienização:

1. Antes de contato com paciente.
2. Antes de realização do procedimento asséptico.
3. Após contato com o paciente.
4. Após risco de exposição a fluidos corporais.
5. Após contato com as área próximas ao paciente.

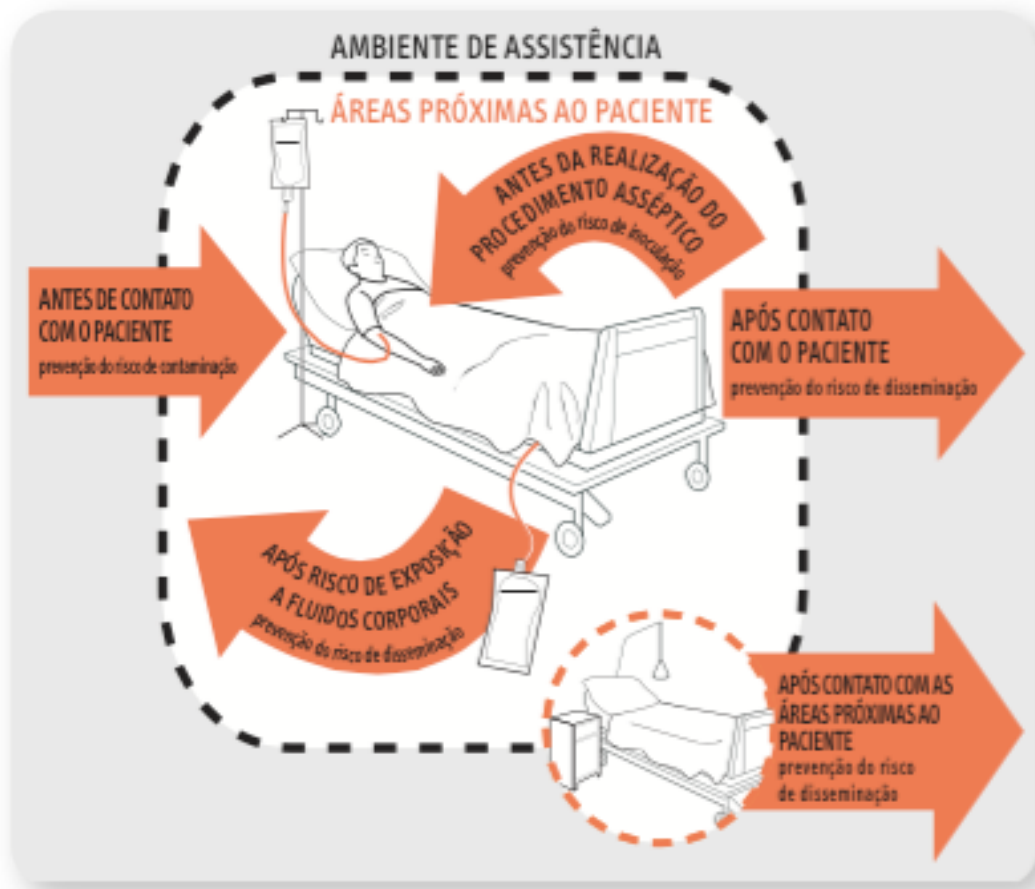

Cada momento gera uma **oportunidade** para realizar higiene das mãos, podendo ou não gerar uma **indicação** de higiene de acordo com o contexto das atividades desenvolvidas pelo profissional, como exemplificado do diagrama abaixo:



OBS: Contatos do mesmo tipo após contato "inicial" com o paciente não constituem indicação para higienização das mãos (a menos que o profissional saia do ambiente do paciente).

A indicação irá, automaticamente, gerar uma **ação** positiva ou negativa em relação à higiene.

OBS1: A ação pode ser prorrogada quando há contato com os móveis ou constituintes do ambiente do paciente.

OBS2: Antes ou após cada procedimento ou contato com diferentes equipamentos/dispositivos, sempre deve ser realizada a ação positiva.



A **Taxa de Adesão** é calculada em porcentagem através da fórmula:

$$\text{Adesão (\%)} = \frac{\text{Ações de higienização das mãos}}{\text{Oportunidades}} * 100$$

A Taxa de Adesão deve ser separada em **períodos**:

1. Basal → Antes da implantação de medidas hospitalares de higiene das mãos.
2. Acompanhamento → Durante a implantação.
3. Monitoramento → Após medidas.

Cada **período** deve ser avaliado com **pelo menos 200 oportunidades de cada Departamento**.

Sessão: Tempo, dia e local da observação, com duração mínima de 10 min e máxima de 40 min (intercorrências e emergências não podem ser parâmetro para observação).



Grade: Uma coluna para cada profissional (utilizar códigos).

Cat. Prof. _____ Código _____ Número _____	Cat. Prof. _____ Código _____ Número _____	Cat. Prof. _____ Código _____ Número _____	Cat. Prof. _____ Código _____ Número _____
Op Indicação Ação	Op Indicação Ação	Op Indicação Ação	Op Indicação Ação
1 <input type="checkbox"/> ant. pacte. <input type="checkbox"/> ant. proc. assep. <input type="checkbox"/> ap. fluidos corp. <input type="checkbox"/> ap. pacte. <input type="checkbox"/> ap. proxim. <input type="checkbox"/> fricção com álcool <input type="checkbox"/> água e sabonete <input type="radio"/> não realizada	1 <input type="checkbox"/> ant. pacte. <input type="checkbox"/> ant. proc. assep. <input type="checkbox"/> ap. fluidos corp. <input type="checkbox"/> ap. pacte. <input type="checkbox"/> ap. proxim. <input type="checkbox"/> fricção com álcool <input type="checkbox"/> água e sabonete <input type="radio"/> não realizada	1 <input type="checkbox"/> ant. pacte. <input type="checkbox"/> ant. proc. assep. <input type="checkbox"/> ap. fluidos corp. <input type="checkbox"/> ap. pacte. <input type="checkbox"/> ap. proxim. <input type="checkbox"/> fricção com álcool <input type="checkbox"/> água e sabonete <input type="radio"/> não realizada	1 <input type="checkbox"/> ant. pacte. <input type="checkbox"/> ant. proc. assep. <input type="checkbox"/> ap. fluidos corp. <input type="checkbox"/> ap. pacte. <input type="checkbox"/> ap. proxim. <input type="checkbox"/> fricção com álcool <input type="checkbox"/> água e sabonete <input type="radio"/> não realizada
2 <input type="checkbox"/> ant. pacte. <input type="checkbox"/> ant. proc. assep. <input type="checkbox"/> ap. fluidos corp. <input type="checkbox"/> ap. pacte. <input type="checkbox"/> ap. proxim. <input type="checkbox"/> fricção com álcool <input type="checkbox"/> água e sabonete <input type="radio"/> não realizada	2 <input type="checkbox"/> ant. pacte. <input type="checkbox"/> ant. proc. assep. <input type="checkbox"/> ap. fluidos corp. <input type="checkbox"/> ap. pacte. <input type="checkbox"/> ap. proxim. <input type="checkbox"/> fricção com álcool <input type="checkbox"/> água e sabonete <input type="radio"/> não realizada	2 <input type="checkbox"/> ant. pacte. <input type="checkbox"/> ant. proc. assep. <input type="checkbox"/> ap. fluidos corp. <input type="checkbox"/> ap. pacte. <input type="checkbox"/> ap. proxim. <input type="checkbox"/> fricção com álcool <input type="checkbox"/> água e sabonete <input type="radio"/> não realizada	2 <input type="checkbox"/> ant. pacte. <input type="checkbox"/> ant. proc. assep. <input type="checkbox"/> ap. fluidos corp. <input type="checkbox"/> ap. pacte. <input type="checkbox"/> ap. proxim. <input type="checkbox"/> fricção com álcool <input type="checkbox"/> água e sabonete <input type="radio"/> não realizada

Exemplo de códigos:

01 – Enfermeira.

02 – Técnico de Enfermagem.

03 – Médico.

04 – Outros profissionais.

Simplificação da observação: Limitar profissionais avaliados ou oportunidades avaliadas.

Exemplo:

- Objetivo → Proteção do paciente
- Avaliar antes de atender o paciente
- Avaliar antes de procedimentos assépticos

Cat. Prof. <i>Enfermeiro (1)</i> Código <i>1 1</i> Número <i>1</i>	Cat. Prof. _____ Código _____ Número _____	Cat. Prof. <i>Médico (3)</i> Código <i>3 2</i> Número <i>1</i>	Cat. Prof. _____ Código _____ Número _____
Op Indicação Ação	Op Indicação Ação	Op Indicação Ação	Op Indicação Ação
1 <input type="checkbox"/> ant. pacte. <input type="checkbox"/> ant. proc. assep. <input type="checkbox"/> ap. fluidos corp. <input type="checkbox"/> ap. pacte. <input type="checkbox"/> ap. proxim. <input type="checkbox"/> Fricção com álcool <input type="checkbox"/> Água e sabonete <input type="radio"/> Não realizada	1 <input type="checkbox"/> ant. pacte. <input type="checkbox"/> ant. proc. assep. <input type="checkbox"/> ap. fluidos corp. <input type="checkbox"/> ap. pacte. <input type="checkbox"/> ap. proxim. <input type="checkbox"/> Fricção com álcool <input type="checkbox"/> Água e sabonete <input type="radio"/> Não realizada	1 <input type="checkbox"/> ant. pacte. <input type="checkbox"/> ant. proc. assep. <input type="checkbox"/> ap. fluidos corp. <input type="checkbox"/> ap. pacte. <input type="checkbox"/> ap. proxim. <input type="checkbox"/> Fricção com álcool <input type="checkbox"/> Água e sabonete <input type="radio"/> Não realizada	1 <input type="checkbox"/> ant. pacte. <input type="checkbox"/> ant. proc. assep. <input type="checkbox"/> ap. fluidos corp. <input type="checkbox"/> ap. pacte. <input type="checkbox"/> ap. proxim. <input type="checkbox"/> Fricção com álcool <input type="checkbox"/> Água e sabonete <input type="radio"/> Não realizada

- Objetivo → Proteção do ambiente.
- Antes e depois do contato com pacientes.

Cat. Prof. <i>Enfermeiro (1)</i> Código <i>1 1</i> Número <i>1</i>	Cat. Prof. <i>Técnico em Técnicas de Enfermagem (2)</i> Código _____ Número <i>1</i>	Cat. Prof. _____ Código _____ Número _____	Cat. Prof. _____ Código _____ Número _____
Op Indicação Ação	Op Indicação Ação	Op Indicação Ação	Op Indicação Ação
1 <input type="checkbox"/> ant. pacte. <input type="checkbox"/> ant. proc. assep. <input type="checkbox"/> ap. fluidos corp. <input type="checkbox"/> ap. pacte. <input type="checkbox"/> ap. proxim. <input type="checkbox"/> Fricção com álcool <input type="checkbox"/> Água e sabonete <input type="radio"/> Não realizada	1 <input type="checkbox"/> ant. pacte. <input type="checkbox"/> ant. proc. assep. <input type="checkbox"/> ap. fluidos corp. <input type="checkbox"/> ap. pacte. <input type="checkbox"/> ap. proxim. <input type="checkbox"/> Fricção com álcool <input type="checkbox"/> Água e sabonete <input type="radio"/> Não realizada	1 <input type="checkbox"/> ant. pacte. <input type="checkbox"/> ant. proc. assep. <input type="checkbox"/> ap. fluidos corp. <input type="checkbox"/> ap. pacte. <input type="checkbox"/> ap. proxim. <input type="checkbox"/> Fricção com álcool <input type="checkbox"/> Água e sabonete <input type="radio"/> Não realizada	1 <input type="checkbox"/> ant. pacte. <input type="checkbox"/> ant. proc. assep. <input type="checkbox"/> ap. fluidos corp. <input type="checkbox"/> ap. pacte. <input type="checkbox"/> ap. proxim. <input type="checkbox"/> Fricção com álcool <input type="checkbox"/> Água e sabonete <input type="radio"/> Não realizada



UNIVERSIDADE ESTADUAL PAULISTA
"JÚLIO DE MESQUITA FILHO"
Campus de Botucatu



Tabelas para cálculos por categoria.

Número da Sessão	Categorias profissionais (colunas podem ser adicionadas de acordo com o número de categorias profissionais existentes)								Total de sessões	
	Cat. Prof. Código		Cat. Prof. Código		Cat. Prof. Código		Cat. Prof. Código			
	Oportunidade	Ação	Oportunidade	Ação	Oportunidade	Ação	Oportunidade	Ação	Oportunidade	Ação
1										
2										
3										
...										
Total por categoria										
Adesão										

Tabela para cálculo por higienização das mãos.

Nº. Sessão	Indicação de higienização das mãos									
	Antes de contato com o paciente		Antes de realizar procedimentos assépticos		Após risco de exposição a fluidos corporais		Após contato com paciente		Após contato com as proximidades do paciente	
	Número	Ação	Número	Ação	Número	Ação	Número	Ação	Número	Ação
1										
2										
3										
...										
Total de indicações										
Adesão										

Referências:

1. Manual para observadores: estratégia multimodal da OMS para a melhoria da higienização das mãos. / Organização Mundial da Saúde; tradução de Sátia Marine – Brasília: Organização Pan-Americana da Saúde; Agência Nacional de Vigilância Sanitária., 2008.
2. WHO guidelines on hand hygiene in health care., 2009.
3. Manual para implantação do Projeto: “Mãos Limpas são Mãos mais Seguras” – Divisão de infecção hospitalar – CVE., 2011
4. Guideline for Hand Hygiene in Health-Care Settings – MMWR October, 25, 2002, Vol.51 No. RR-16.



UNIVERSIDADE ESTADUAL PAULISTA
"JÚLIO DE MESQUITA FILHO"
Campus de Botucatu



FORMULÁRIO DE OBSERVAÇÃO

País		Cidade		Hospital		Identificação do local		
Observador (iniciais)				Nº. do Período		Departamento/Clinica		
Data (dd.mm.aaaa)				Nº. da Sessão		Nome do Serviço		
Início/Fim (h:min)				Nº. do Formulário		Nome da Unidade		
Duração da Sessão (min)								
Cat. Prof. Código Número		Cat. Prof. Código Número		Cat. Prof. Código Número		Cat. Prof. Código Número		
Op	Indicação	Ação	Op	Indicação	Ação	Op	Indicação	Ação
1	<input type="checkbox"/> ant. pacte. <input type="checkbox"/> ant. proc. assep. <input type="checkbox"/> ap. fluidos corp. <input type="checkbox"/> ap. pacte. <input type="checkbox"/> ap. proxim.	<input type="checkbox"/> fricção com álcool <input type="checkbox"/> água e sabonete <input type="radio"/> não realizada	1	<input type="checkbox"/> ant. pacte. <input type="checkbox"/> ant. proc. assep. <input type="checkbox"/> ap. fluidos corp. <input type="checkbox"/> ap. pacte. <input type="checkbox"/> ap. proxim.	<input type="checkbox"/> fricção com álcool <input type="checkbox"/> água e sabonete <input type="radio"/> não realizada	1	<input type="checkbox"/> ant. pacte. <input type="checkbox"/> ant. proc. assep. <input type="checkbox"/> ap. fluidos corp. <input type="checkbox"/> ap. pacte. <input type="checkbox"/> ap. proxim.	<input type="checkbox"/> fricção com álcool <input type="checkbox"/> água e sabonete <input type="radio"/> não realizada
2	<input type="checkbox"/> ant. pacte. <input type="checkbox"/> ant. proc. assep. <input type="checkbox"/> ap. fluidos corp. <input type="checkbox"/> ap. pacte. <input type="checkbox"/> ap. proxim.	<input type="checkbox"/> fricção com álcool <input type="checkbox"/> água e sabonete <input type="radio"/> não realizada	2	<input type="checkbox"/> ant. pacte. <input type="checkbox"/> ant. proc. assep. <input type="checkbox"/> ap. fluidos corp. <input type="checkbox"/> ap. pacte. <input type="checkbox"/> ap. proxim.	<input type="checkbox"/> fricção com álcool <input type="checkbox"/> água e sabonete <input type="radio"/> não realizada	2	<input type="checkbox"/> ant. pacte. <input type="checkbox"/> ant. proc. assep. <input type="checkbox"/> ap. fluidos corp. <input type="checkbox"/> ap. pacte. <input type="checkbox"/> ap. proxim.	<input type="checkbox"/> fricção com álcool <input type="checkbox"/> água e sabonete <input type="radio"/> não realizada
3	<input type="checkbox"/> ant. pacte. <input type="checkbox"/> ant. proc. assep. <input type="checkbox"/> ap. fluidos corp. <input type="checkbox"/> ap. pacte. <input type="checkbox"/> ap. proxim.	<input type="checkbox"/> fricção com álcool <input type="checkbox"/> água e sabonete <input type="radio"/> não realizada	3	<input type="checkbox"/> ant. pacte. <input type="checkbox"/> ant. proc. assep. <input type="checkbox"/> ap. fluidos corp. <input type="checkbox"/> ap. pacte. <input type="checkbox"/> ap. proxim.	<input type="checkbox"/> fricção com álcool <input type="checkbox"/> água e sabonete <input type="radio"/> não realizada	3	<input type="checkbox"/> ant. pacte. <input type="checkbox"/> ant. proc. assep. <input type="checkbox"/> ap. fluidos corp. <input type="checkbox"/> ap. pacte. <input type="checkbox"/> ap. proxim.	<input type="checkbox"/> fricção com álcool <input type="checkbox"/> água e sabonete <input type="radio"/> não realizada
4	<input type="checkbox"/> ant. pacte. <input type="checkbox"/> ant. proc. assep. <input type="checkbox"/> ap. fluidos corp. <input type="checkbox"/> ap. pacte. <input type="checkbox"/> ap. proxim.	<input type="checkbox"/> fricção com álcool <input type="checkbox"/> água e sabonete <input type="radio"/> não realizada	4	<input type="checkbox"/> ant. pacte. <input type="checkbox"/> ant. proc. assep. <input type="checkbox"/> ap. fluidos corp. <input type="checkbox"/> ap. pacte. <input type="checkbox"/> ap. proxim.	<input type="checkbox"/> fricção com álcool <input type="checkbox"/> água e sabonete <input type="radio"/> não realizada	4	<input type="checkbox"/> ant. pacte. <input type="checkbox"/> ant. proc. assep. <input type="checkbox"/> ap. fluidos corp. <input type="checkbox"/> ap. pacte. <input type="checkbox"/> ap. proxim.	<input type="checkbox"/> fricção com álcool <input type="checkbox"/> água e sabonete <input type="radio"/> não realizada
5	<input type="checkbox"/> ant. pacte. <input type="checkbox"/> ant. proc. assep. <input type="checkbox"/> ap. fluidos corp. <input type="checkbox"/> ap. pacte. <input type="checkbox"/> ap. proxim.	<input type="checkbox"/> fricção com álcool <input type="checkbox"/> água e sabonete <input type="radio"/> não realizada	5	<input type="checkbox"/> ant. pacte. <input type="checkbox"/> ant. proc. assep. <input type="checkbox"/> ap. fluidos corp. <input type="checkbox"/> ap. pacte. <input type="checkbox"/> ap. proxim.	<input type="checkbox"/> fricção com álcool <input type="checkbox"/> água e sabonete <input type="radio"/> não realizada	5	<input type="checkbox"/> ant. pacte. <input type="checkbox"/> ant. proc. assep. <input type="checkbox"/> ap. fluidos corp. <input type="checkbox"/> ap. pacte. <input type="checkbox"/> ap. proxim.	<input type="checkbox"/> fricção com álcool <input type="checkbox"/> água e sabonete <input type="radio"/> não realizada
6	<input type="checkbox"/> ant. pacte. <input type="checkbox"/> ant. proc. assep. <input type="checkbox"/> ap. fluidos corp. <input type="checkbox"/> ap. pacte. <input type="checkbox"/> ap. proxim.	<input type="checkbox"/> fricção com álcool <input type="checkbox"/> água e sabonete <input type="radio"/> não realizada	6	<input type="checkbox"/> ant. pacte. <input type="checkbox"/> ant. proc. assep. <input type="checkbox"/> ap. fluidos corp. <input type="checkbox"/> ap. pacte. <input type="checkbox"/> ap. proxim.	<input type="checkbox"/> fricção com álcool <input type="checkbox"/> água e sabonete <input type="radio"/> não realizada	6	<input type="checkbox"/> ant. pacte. <input type="checkbox"/> ant. proc. assep. <input type="checkbox"/> ap. fluidos corp. <input type="checkbox"/> ap. pacte. <input type="checkbox"/> ap. proxim.	<input type="checkbox"/> fricção com álcool <input type="checkbox"/> água e sabonete <input type="radio"/> não realizada
7	<input type="checkbox"/> ant. pacte. <input type="checkbox"/> ant. proc. assep. <input type="checkbox"/> ap. fluidos corp. <input type="checkbox"/> ap. pacte. <input type="checkbox"/> ap. proxim.	<input type="checkbox"/> fricção com álcool <input type="checkbox"/> água e sabonete <input type="radio"/> não realizada	7	<input type="checkbox"/> ant. pacte. <input type="checkbox"/> ant. proc. assep. <input type="checkbox"/> ap. fluidos corp. <input type="checkbox"/> ap. pacte. <input type="checkbox"/> ap. proxim.	<input type="checkbox"/> fricção com álcool <input type="checkbox"/> água e sabonete <input type="radio"/> não realizada	7	<input type="checkbox"/> ant. pacte. <input type="checkbox"/> ant. proc. assep. <input type="checkbox"/> ap. fluidos corp. <input type="checkbox"/> ap. pacte. <input type="checkbox"/> ap. proxim.	<input type="checkbox"/> fricção com álcool <input type="checkbox"/> água e sabonete <input type="radio"/> não realizada
8	<input type="checkbox"/> ant. pacte. <input type="checkbox"/> ant. proc. assep. <input type="checkbox"/> ap. fluidos corp. <input type="checkbox"/> ap. pacte. <input type="checkbox"/> ap. proxim.	<input type="checkbox"/> fricção com álcool <input type="checkbox"/> água e sabonete <input type="radio"/> não realizada	8	<input type="checkbox"/> ant. pacte. <input type="checkbox"/> ant. proc. assep. <input type="checkbox"/> ap. fluidos corp. <input type="checkbox"/> ap. pacte. <input type="checkbox"/> ap. proxim.	<input type="checkbox"/> fricção com álcool <input type="checkbox"/> água e sabonete <input type="radio"/> não realizada	8	<input type="checkbox"/> ant. pacte. <input type="checkbox"/> ant. proc. assep. <input type="checkbox"/> ap. fluidos corp. <input type="checkbox"/> ap. pacte. <input type="checkbox"/> ap. proxim.	<input type="checkbox"/> fricção com álcool <input type="checkbox"/> água e sabonete <input type="radio"/> não realizada



UNIVERSIDADE ESTADUAL PAULISTA
"JÚLIO DE MESQUITA FILHO"
Campus de Botucatu



FORMULÁRIO DE CÁLCULO BÁSICO

País	Cidade	Hospital	Identificação do Local
Data (dia.mês.ano)		Nº. do Período	Departamento Serviço Unidade

Número da sessão	Categorias profissionais (as colunas podem ser adicionadas de acordo com o número de categorias profissionais observadas)								Total de sessões	
	Cat. Prof. Código		Cat. Prof. Código		Cat. Prof. Código		Cat. Prof. Código			
	Oportunidade	Ação	Oportunidade	Ação	Oportunidade	Ação	Oportunidade	Ação	Oportunidade	Ação
1										
2										
3										
4										
5										
6										
7										
8										
9										
10										
11										
12										
13										
14										
15										
16										
17										
18										
19										
20										
21										
22										
23										
24										
25										
Total por Categorias										
Adesão										

$$\text{Adesão (\%)} = \frac{\text{Ações}}{\text{Oportunidades}} * 100$$

Instruções de uso

1. Verificar os dados coletados no formulário de observação. Calcular as somas das oportunidades e ações, de acordo com as categorias profissionais de cada sessão de observação, e copiar os resultados nas linhas correspondentes ao número da sessão.
2. Calcular a soma das oportunidades e a soma das ações ao longo das linhas para obter a soma total de cada sessão.
3. Calcular a soma das oportunidades e ações de todas as sessões e a adesão geral utilizando a equação acima.
4. Calcular as somas das oportunidades e ações de todas as categorias profissionais e calcular a adesão por categoria aplicando a equação. Preencher os resultados na linha "Adesão" e cada coluna de "Total por categorias"



UNIVERSIDADE ESTADUAL PAULISTA
"JÚLIO DE MESQUITA FILHO"
Campus de Botucatu



FORMULÁRIO DE CÁLCULO OPCIONAL

(Recomendação relativa à adesão à higienização das mãos)

País	Cidade	Hospital	Identificação do Local
Data (dd.mm.aaaa)		Nº Período	Departamento
			Serviço
			Unidade

Número da Sessão	Hand Hygiene Indications									
	Antes de contato com o paciente		Antes de realizar procedimentos assépticos		Após risco de exposição a fluidos corporais		Após contato com o paciente		Após contato com as proximidades do paciente	
	Número	Ação	Número	Ação	Número	Ação	Número	Ação	Número	Ação
1										
2										
3										
4										
5										
6										
7										
8										
9										
10										
11										
12										
13										
14										
15										
16										
17										
18										
19										
20										
21										
22										
23										
24										
25										
Total de indicações										
Adesão										

$$\text{Adesão (\%)} = \frac{\text{Ações}}{\text{Indicações}} * 100$$

Instruções de uso

5. Verificar os dados coletados no formulário de observação. Calcular e copiar as somas das indicações e suas ações correspondentes para cada sessão de observação
6. Se houver várias recomendações dentro de uma mesma oportunidade cada uma deve ser considerada separadamente, bem como as ações correspondente
7. Aplicar a equação de adesão para calcular a adesão por indicação e copiar os resultados na linha de "adesão" nas colunas correspondentes.

Observação: Este cálculo não é exatamente um resultado de adesão, uma vez que o denominador do cálculo é uma indicação e não uma oportunidade. As ações são artificialmente superestimadas de acordo com cada indicação. Entretanto, o resultado dá

Como Fazer a Fricção Anti-Séptica das Mãos com Preparações Alcoólicas?

Friccione as mãos com Preparações Alcoólicas! Higienize as mãos com água e sabonete apenas quando estiverem visivelmente sujas!

Duração de todo o procedimento: 20 a 30 seg



Aplique uma quantidade suficiente de preparação alcoólica em uma mão em forma de concha para cobrir todas as superfícies das mãos.

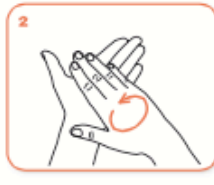

Friccione as palmas das mãos entre si.

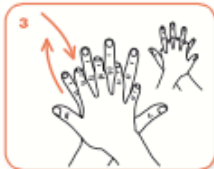

Friccione a palma direita contra o dorso da mão esquerda entrelaçando os dedos e vice-versa.



Friccione a palma das mãos entre si com os dedos entrelaçados.

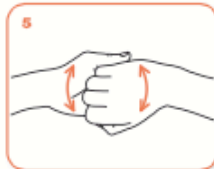

Friccione o dorso dos dedos de uma mão com a palma da mão oposta, segurando os dedos, com movimento de vai-e-vem e vice-versa.



Friccione o polegar esquerdo, com o auxílio da palma da mão direita, utilizando-se de movimento circular e vice-versa.



Friccione as polpas digitais e unhas da mão direita contra a palma da mão esquerda, fazendo um movimento circular e vice-versa.



Quando estiverem secas, suas mãos estarão seguras.

Como Higienizar as mãos com água e sabonete?

Higienize as mãos com água e sabonete apenas quando estiverem visivelmente sujas! Senão, friccione as mãos com preparações alcoólicas!

Duração de todo o procedimento: 40-60 seg.



0 Molhe as mãos com água.



1 aplique na palma da mão quantidade suficiente de sabonete líquido para cobrir todas as superfícies das mãos,



2 ensabeie as palmas das mãos, friccionando-as entre si.



3 esfregue a palma da mão direita contra o dorso da mão esquerda entrelaçando os dedos e vice-versa.



4 entrelace os dedos e friccione os espaços interdigitais;



5 esfregue o dorso dos dedos de uma mão com a palma da mão oposta, segurando os dedos, com movimento de vai-e-vem e vice-versa.



6 esfregue o polegar esquerdo, com o auxílio da palma da mão direita, utilizando-se movimento circular e vice-versa.



7 friccione as polpas digitais e unhas da mão direita contra a palma da mão esquerda, fechada em concha, fazendo movimento circular e vice-versa.

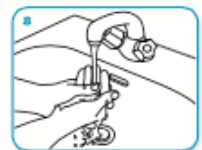

8 enxágue bem as mãos com água.



9 seque as mãos com papel toalha descartável.



10 no caso de torneiras com comando manual para fechamento, sempre utilize papel toalha.



11 agora, suas mãos estão seguras.